

LOCALIZACIÓN:

UNIVERSIDAD DEL TOLIMA
SEDE SANTA HELENA

CONTRATISTA:

DISEÑO:

SOL ANGEL RAMIREZ
GUSTAVO ADOLFO CALDERON C.
Arquitectos

DIBUJÓ:

Santiago Zambrano Varela
Dibujante Arquitectonico

OBSERVACIONES

PROYECTO:
IMPLEMENTACION DE INNOVACION DE
PROCESOS A NIVEL DE POSCOCECHA
PARA LA INCORPORACION DE VALOR
AGREGADO EN LA DIFERENCIACION DE
CAFES ESPECIALES DEL TOLIMA
COD. BPIN: 2016000100049

CONTENIDO:
BLOQUE 12
-CORTE A-A
-CORTE B-B
-FACHADA FRONTAL
-FACHADA POSTERIOR
-FACHADA LATERAL IZQUIERDA
-FACHADA LATERAL DERECHA

Vo. Bo:
Diana Carolina Cordoba Novoa
Directora de Planeacion para el Desarrollo

FECHA:
06 de Junio del 2019

ESCALA:
INDICADAS

PLANO

2

2

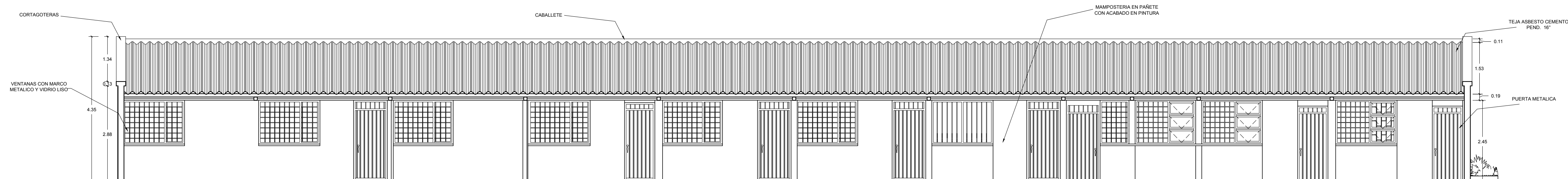
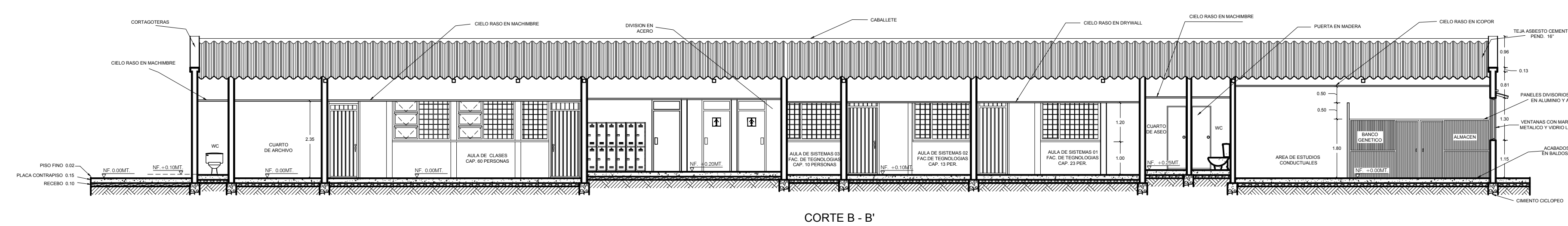
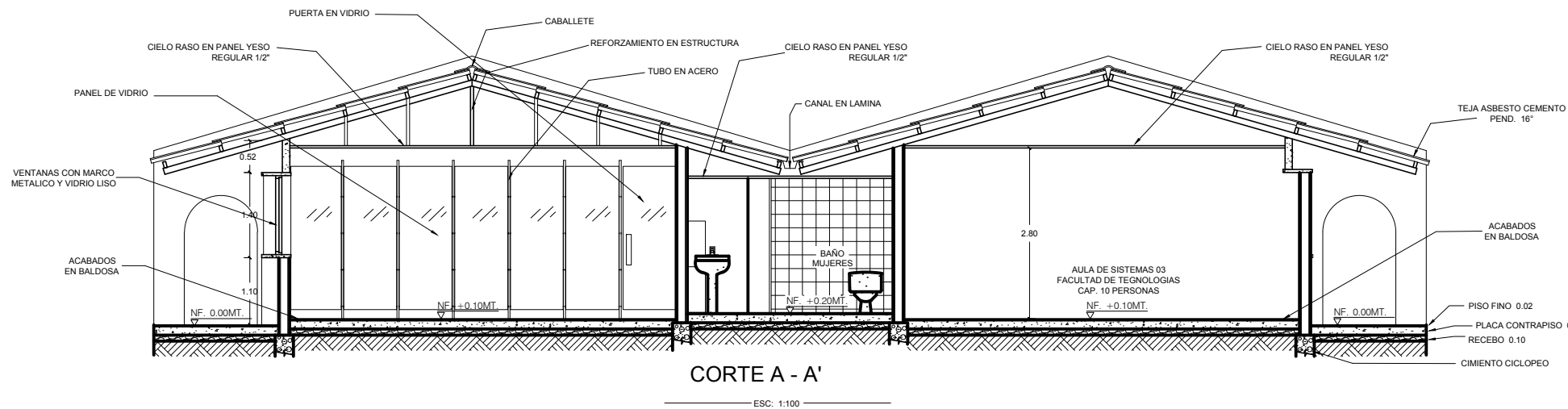

FACHADA FRONTAL
ESC. 1:10

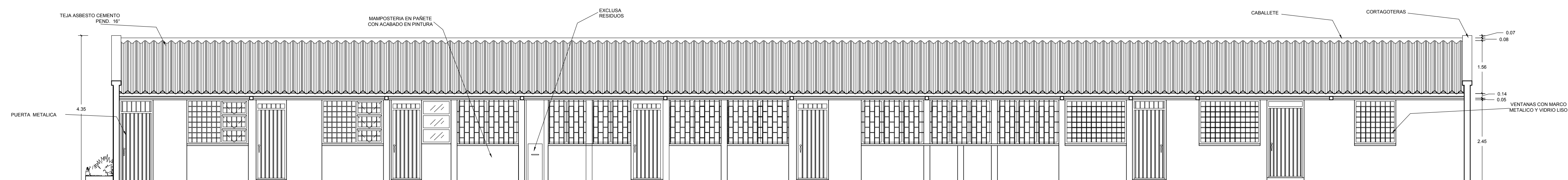

FACHADA POSTERIOR
ESC. 1:10

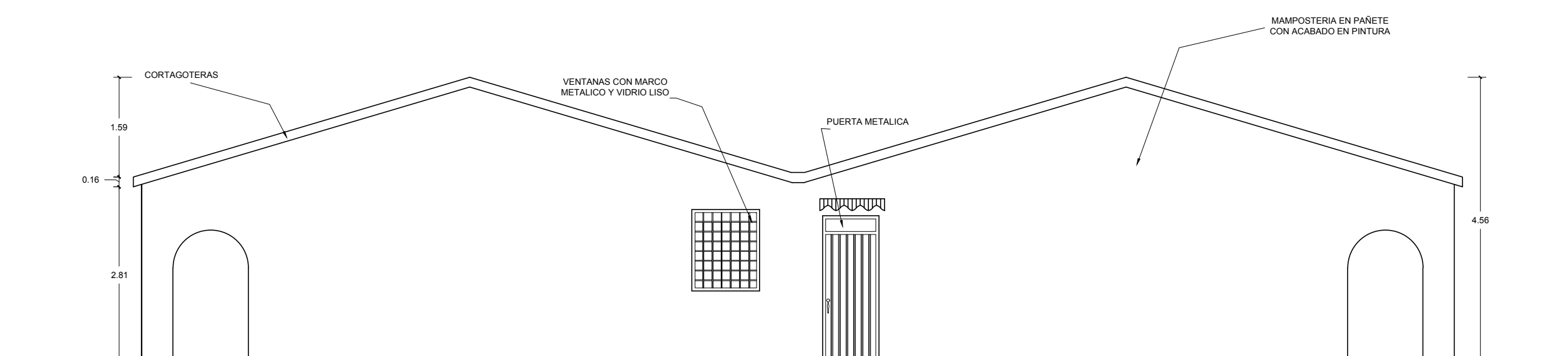

FACHADA LATERAL IZQUIERDA
ESC. 1:10

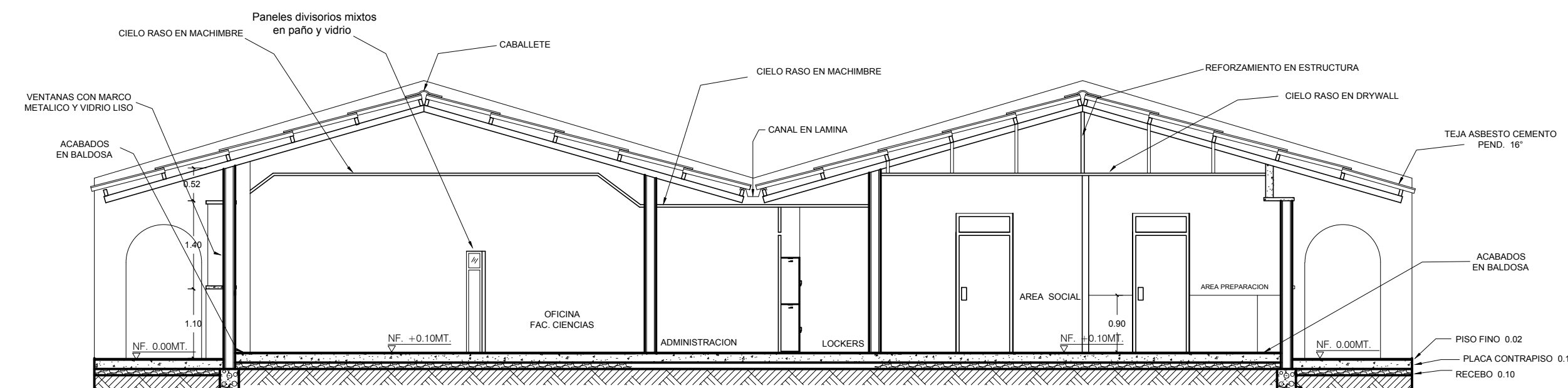

CORTE C - C'
ESC. 1:75

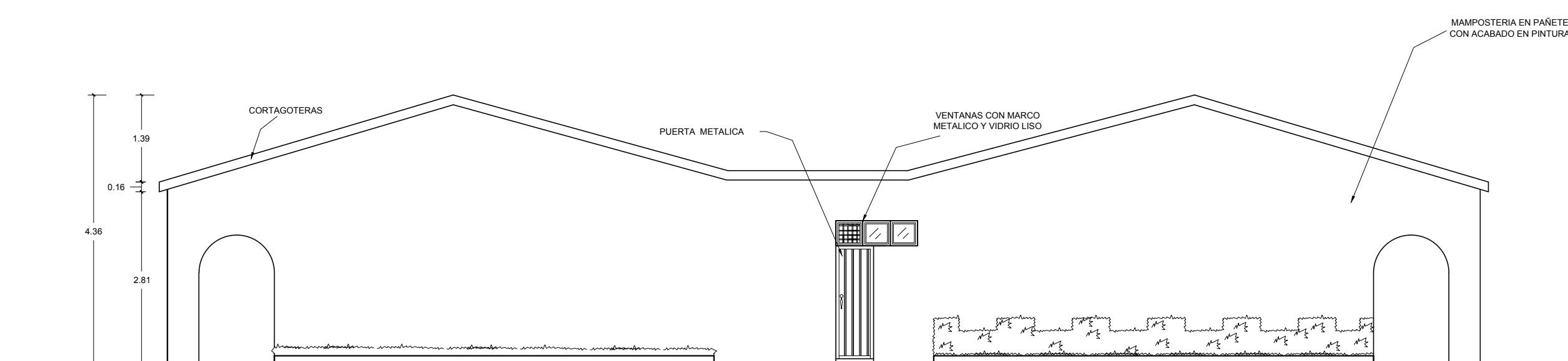

FACHADA LATERAL DERECHA
ESC. 1:10