



# Centro de Idiomas

Programación 2024

**Inglés virtual  
para estudiantes  
de Unibagué**

Matricula antiguos: [siga.unibague.edu.co](https://siga.unibague.edu.co)  
Matrícula y Exámenes de Clasificación para nuevos:  
[sia.unibague.edu.co](https://sia.unibague.edu.co)

Nuestro método de aprendizaje virtual para estudiantes de pregrado de Unibagué o egresados no graduados que deben cumplir el prerrequisito de grado tiene la siguiente oferta:

•A1 •A2 •B1.1 •B1.2

Los estudiantes que inicien su formación en inglés (primer nivel) o estén en el nivel 2 deberán ingresar al nivel A1 de la plataforma virtual y culminar en esta modalidad.

Quienes cursarán los niveles 5 y 6 de inglés regular ofrecidos por el Centro de Idiomas deberán migrar al nivel A2 ofrecido por la plataforma virtual y culminar en esta modalidad.

Quienes deban cursar el nivel 9 de inglés regular pueden elegir entre migrar a la plataforma virtual o terminar su formación en los niveles regulares, mientras dure el periodo de transición.

En este semestre, la oferta virtual es para quienes ingresan a niveles 1, 2, 5 y 6.

Cada módulo tiene una duración de 6 meses para completarse y aprobarse, con la siguiente distribución:

**24 horas** mínimo de tutoría obligatoria (pueden hacer más horas si lo desean).

El horario para programarla es de 6:00 a.m. a 11:00 p.m., con duración de 45 minutos; programar con 24 horas de antelación y si desea cancelarla, hacerlo máximo 4 horas antes. Mínimo 2 estudiantes, máximo 5.

**80 horas** de plataforma.

Total: **104 horas** por módulo.

Una vez aprobado el último módulo según su requisito, debe presentar un examen oral para la aprobación del nivel A2 o B1.2.



## Requisitos para las clases virtuales:



Práctica diaria



Conexión a Internet



Computador

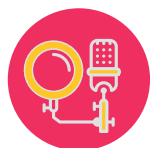

Audio, cámara y micrófono



Disponición



Tiempo y lugar listos



El examen de clasificación es **OPCIONAL** para los alumnos nuevos que tengan conocimiento del idioma y deseen matricularse en un nivel diferente al primero.

Es **OBLIGATORIO** para quienes hayan dejado de estudiar el idioma durante más de 4 meses sin incluir periodos intersemestrales de junio y diciembre.

**Hora límite de ingreso al examen:**

**Mañana:** 8:30 a 10:30 a.m. **Tarde:** 2:30 a 5:00 p.m.

**Tiempo máximo:** 1 hora y 15 minutos

Los exámenes serán presenciales en la biblioteca del Centro de Idiomas y deben presentarse en el periodo que se hace el pago; de no hacerlo en dicho lapso, solicitar

devolución del dinero. Para esta prueba se debe llevar el documento de identidad original. Una vez presentado el examen, será de inmediata aplicación y no podrá ser anulado. Su vigencia es de dos periodos académicos (4 meses).

En la fecha de matrícula puede presentar este examen, en el se evalúa a qué nivel puede ingresar según sus conocimientos. Tenga en cuenta que es opcional y le puede hacer ingresar a nivel A2 o B1. Precio: **\$40.800.**

La inversión de cada licencia es **\$992.800.** Puedes pagar el curso de contado o solicitar el crédito por medio de la Cooperativa Unidos

**Uni2**  
Cooperativa

